KERNER NIERUCHOMOŚCI Dawid Kerner
72-100 Goleniów ul. Konstytucji 3 Maja 51/3a
500 700 758
biuro@kerner-nieruchomosci.pl

DOM NA WYNAJEM

liczba pokoi: 3, pow. całkowita: 75 m^2,

Goleniów, okolica

Cena **3 000** zł

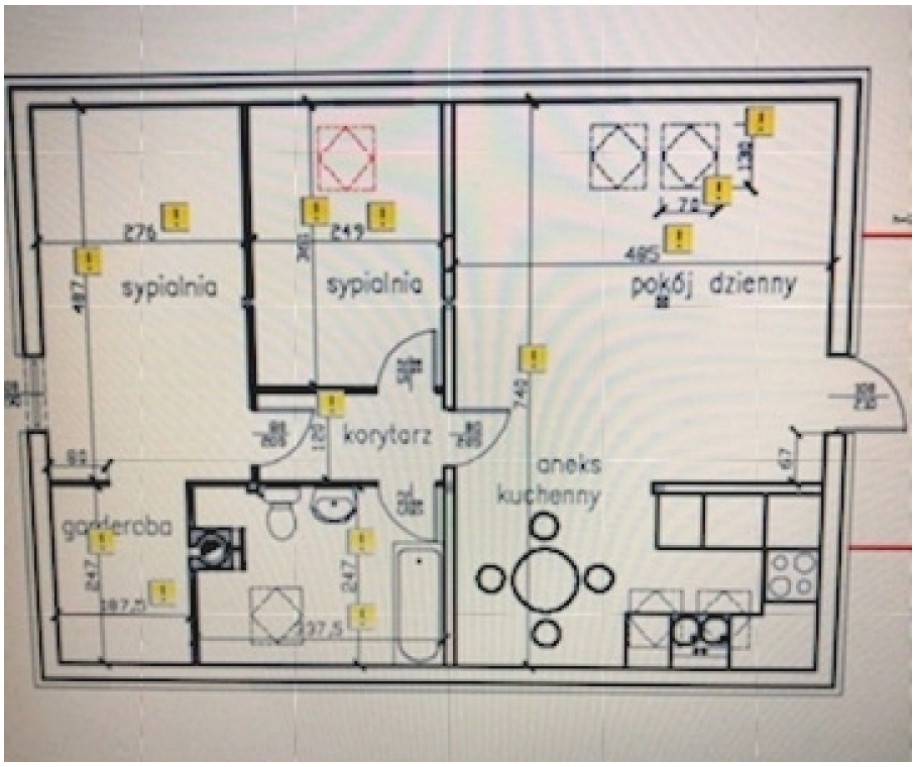

https://www.kerner-nieruchomosci.pl
Polecamy Państwu **do Wynajęcia nowy, ciekawy i funkcjonalny lokal mieszkalny (apartament) o wysokim standardzie wykończenia** usytułowany **na poddaszu budynku wolnostojącego w** odległości **ok. 9 km od Goleniowa**. **Mieszkanie posiada oddzielne wejście i składa się z dużego salonu z aneksem kuchennym i jadalnią, dwóch sypialni z garderobą, łazienki z wc oraz korytarza o łącznej powierzchni całkowitej: ok. 75 m2, użytkowej ok. 60 m2.** Okna nowe PCV. **Polecamy z uwagi na nowe budownictwo, funkcjonalność, umeblowanie i wyposażenie oraz położenie - pod miastem: tereny zielone, cisza i spokój. Czynsz najmu wynosi: 3500 zł plus opłaty eksploatacyjne (media) - do negocjacji. Kaucja zabezpieczająca do uzgodnienia.** Lokal w trakcie prac budowlanych (wykończeniowych). **Nieruchomość dla firmy lub osób prywatnych.** Polecamy i Zapraszamy na Prezentację.

KERNER NIERUCHOMOŚCI
mgr Dawid Kerner
72-100 Goleniów

KERNER NIERUCHOMOŚCI Dawid Kerner
72-100 Goleniów ul. Konstytucji 3 Maja 51/3a
500 700 758
biuro@kerner-nieruchomosci.pl

ul. Konstytucji 3 Maja 51/3a
Mobile GSM: 500 700 758
https://www.kerner-nieruchomosci.pl

Nieruchomości Goleniów | **Sprzedaj Nieruchomość** | **Kup Nieruchomość**

DRONHOME.PL "z nami zobaczysz więcej".
USŁUGI DRONEM - FOTOGRAFIA LOTNICZA: Zdjęcia, filmy, panoramy sferyczne 360, transmisje (relacje) "na żywo", spoty reklamowe, wesela, imprezy, ochrona (monitoring), inspekcje wizualne budynków, budowli, obiektów, zdjęcia i filmy firmowe, produktowe, współpraca z deweloperami, biurami nieruchomości, geodetami, rolnikami do monitorowania upraw i inne usługi związane z użyciem bezzałogowych statków powietrznych (dronów).
https://www.dronhome.pl "widzimy więcej...możemy więcej...".

Jesteśmy także na:
Facebook
https://www.facebook.com/KernerRealEstate/
Instagram
https://www.instagram.com/kernernieruchomosci/
Twitter
https://twitter.com/kernerestate/

#goleniów #goleniow #nieruchomości #nieruchomosci #realestate #forsale #nasprzedaż #nasprzedaz #domy #mieszkania #lokale #działki #dzialki #grunty #magazyny #hale #obiektykomercyjne #nawynajem #forrent #inwestycje #kernernieruchomosci #dronhome #nowogard #szczecin #stargard #zachodniopomorskie #poland #vipoffer #nieruchomościgoleniów #nieruchomoscigoleniow #mieszkanienasprzedaż #mieszkanienasprzedaz #domynasprzedaż #domynasprzedaz #działkinasprzedaż #dzialkinasprzedaz #magazynynasprzedaż #magazynynasprzedaz #halenasprzedaż #halenasprzedaz #restauracje #hotele #noclegi #pokoje #kwatery #kwaterypracownicze #kupno #sprzedaż #sprzedaz #najem #wynajem #podnajem #zamiana #flip #deweloper #developer #biuro #biuronieruchomości #biuronieruchomosci #agencja #agencjanieruchomosci #agencjanieruchomości #agencjaobrotunieruchomościami #agencjaobrotunieruchomosciami #realestateagency

Symbol	5038/KRN/DW	Rodzaj nieruchomości	DOM
Rodzaj transakcji	WYNAJEM	Status	oferta nieaktualna
Rodzaj rynku	WTÓRNY	Cena	3 000 PLN
Cena za	MIESIĄC	Stara cena	~~3 500 PLN~~
Cena negocjowana	JEST	Kraj	POLSKA
Województwo	ZACHODNIOPOMORSKIE	Powiat	goleniowski
Gmina	Goleniów	Miejscowość	Goleniów
Dzielnica - osiedle	okolica	Powierzchnia całkowita	75 m²

KERNER NIERUCHOMOŚCI Dawid Kerner
72-100 Goleniów ul. Konstytucji 3 Maja 51/3a
500 700 758
biuro@kerner-nieruchomosci.pl

Powierzchnia użytkowa	60 m²	Rodzaj domu	CZĘŚĆ DOMU, PIĘTRO DOMU
Przeznaczenie	MIESZKALNE	Rodzaj budynku	DOM, INNY
Standard	IDEALNY	Stan budynku	BARDZO DOBRY
Konstrukcja budynku	TRADYCYJNA	Technika budowy	TRADYCYJNA
Typ kuchni	POŁĄCZONA Z SALONEM, POŁĄCZONA Z JADALNIĄ, Z OKNEM	Wyposażenie kuchni	PEŁNE
Liczba łazienek	1	Stan łazienki	BARDZO DOBRY
Wyposażenie łazienki	PEŁNE	Liczba WC	1
Droga dojazdowa	LOKALNA DROGA	Rodzaj nawierzchni	ASFALTOWA - KOSTKA
Liczba pokoi	3	Liczba sypialni	2
Umeblowanie	PEŁNE	Źródło c.w.	BOJLER ELEKTRYCZNY
Ogrzewanie	NAWIEWOWE, INNE	Instalacje	WOD-KAN, ELEKTRYCZNA
Stan instalacji	NOWA	Energia elektryczna	JEST
Źródło wody	WODA MIEJSKA	Klimatyzacja	JEST
Wentylacja	JEST	Telewizor	JEST
Lodówka	JEST	Pralka	JEST
Piekarnik	JEST	Kuchnia indukcyjna	JEST
Rodzaj okien	PLASTIKOWE	Poddasze	UŻYTKOWE
Rodzaj podłogi	PANELE, TERAKOTA, GRES	Licznik prądu	JEST
Wodomierz	JEST	Garderoba	JEST
Pomieszczenie gospodarcze	JEST	Strych	JEST
Nr Licencji	21221		

Dawid Kerner

GSM: 500 700 758
biuro@kerner-nieruchomosci.pl

Więcej ofert na stronie **www.kerner-nieruchomosci.pl**